



REGIONE AUTONOMA TRENINO-ALTO ADIGE
(D.P.R. 31 luglio 1978, n. 569)

NUOVO CATASTO EDILIZIO URBANO
(R. Decreto Legge 13 aprile 1939, n. 652)

L. 1.000

Mod. Am (C.E.U.)

N. d'ord.
N. fogli

Planimetria (*) dell'immobile situato nel Comune di GRIGNO Via BORGHETTO N. 32
allegata alla dichiarazione presentata all'Ufficio catasto di TRENTO Ufficio tavolare di BORGO VALS.
C.C. GRIGNO F.M. 32 P.Ed. 1685 Sub. 1 P.T. 2498 P.M.

Ritievo (*) in conformità allo stato reale

Compilato dal GEOM. SILVIO STEFANI
(Titolo, Nome e Cognome del Tecnico)
Iscritto all'Albo GEOMETRI della Prov. di TRENTO
Data 15/04/1988 Timbro e firma

SPAZIO RISERVATO ALL'UFFICIO CATASTO
Subalterni controllati in data
Il Tecnico Catastale
Mod. 97 n. 684/88 P.C. imp. Cat. Cl.

ESTRATTO MAPPA 1:1440

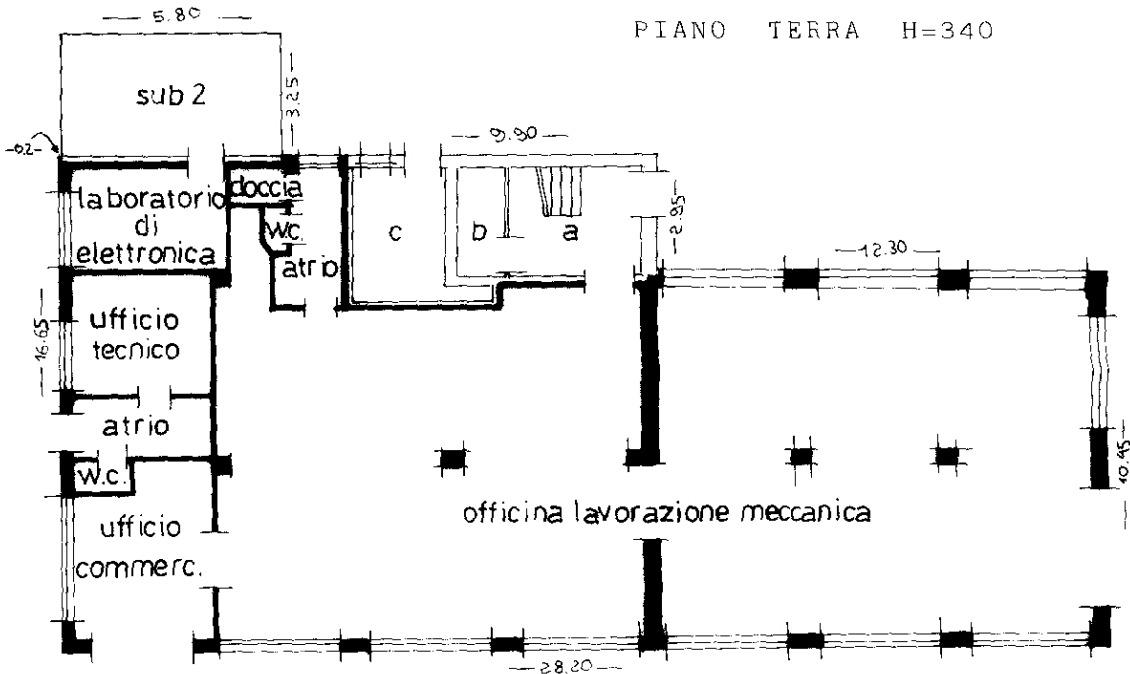
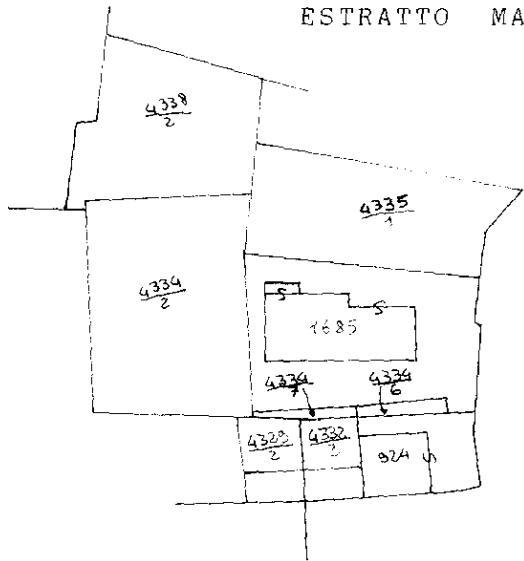

SECONDO PIANO - SOTTOTETTO H=400

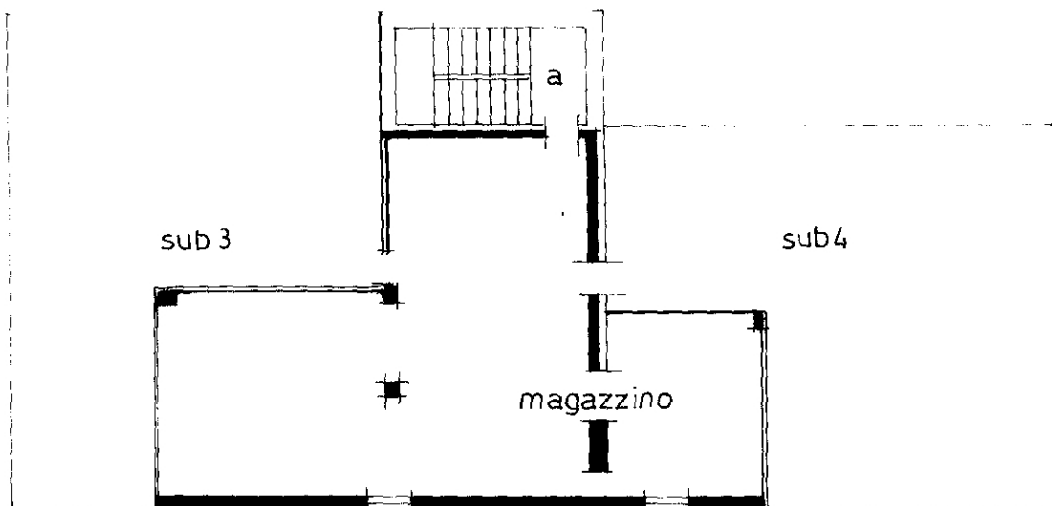

42 C/3

(*) Indicare le principali misure esterne
RIPRODUZIONE VIETATA

orientamento



SCALA 1:200

Ufficio del Catasto di Borgo Valsugana - Data rilascio: 06-05-2021 - Operatore: BRTDRN_E - Totale schede: 1

C.C.: 168 - P. ed.: 1685 - Sub.: 1 - PM: 1-3

Prot. 684/88.000.1988 - Data pres.: 02-05-1988 - Formato: A3 (297 x 420) - Fatt. scala: 1:1



REGIONE AUTONOMA TRENINO-ALTO ADIGI
(D.P.R. 31 luglio 1978, n. 569)

NUOVO CATASTO EDILIZIO URBANO
(R. Decreto Legge 13 aprile 1939, n. 652)

L. 1.000

Mod. Am (C.E.U.)

N. d'ord.
N. fogli

Planimetria (*) dell'immobile situato nel Comune di GRIGNO Via BORGHETTO N. 32
allegata alla dichiarazione presentata all'Ufficio catasto di TRENTO Ufficio tavolare di BORGO VALS.
C.C. GRIGNO F.M. 32 P.Ed. 1685 Sub. 2 P.T. 2498 P.M.

Rilievo (*) in conformità allo stato reale

Compilato dal GEOM. SILVIO STEFANI
(Titolo, Nome e Cognome del Tecnico)
Iscritto all'Albo GEOMETRI della Prov. di TRENTO
Data 15/04/1988 Timbro e firma

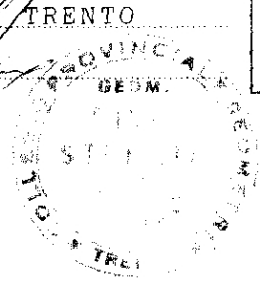

SPAZIO RISERVATO ALL'UFFICIO CATASTO
Subalterni controllati in data
Il Tecnico Catastale
Mod. 97 n. 684/88 P.C. imp. Cat. Cl.

ESTRATTO MAPPA 1:1440

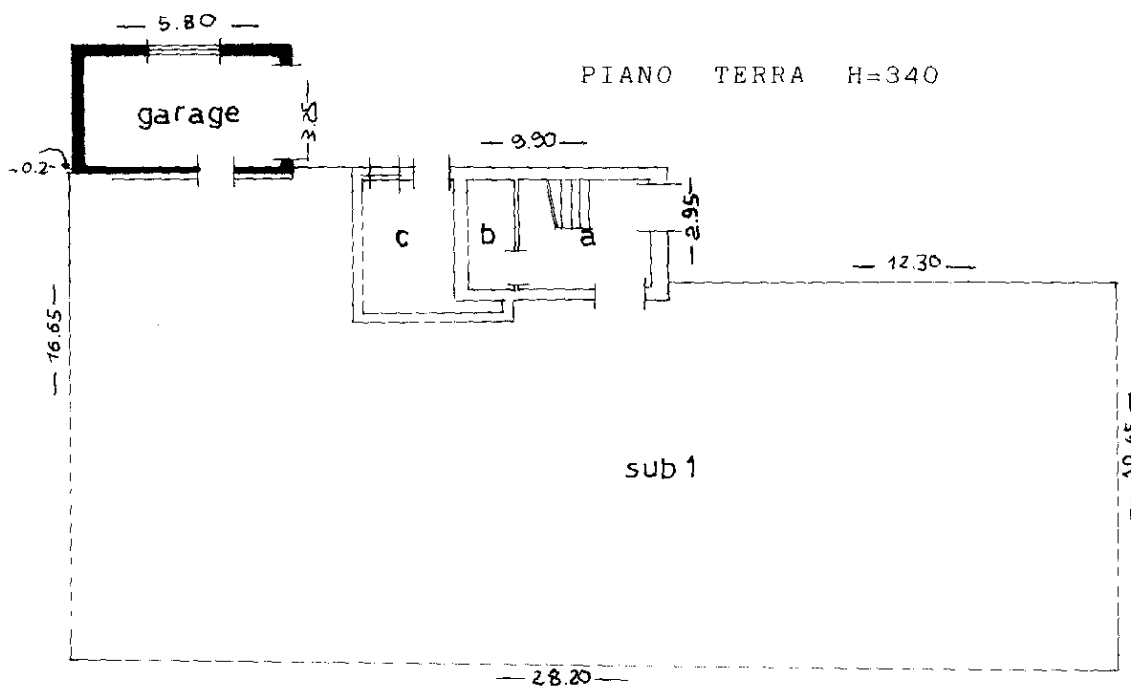
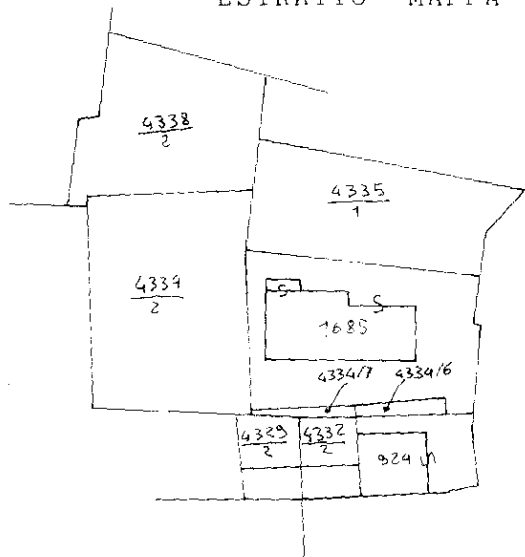

Ufficio del Catasto di Borgo Valsugana - Data rilascio: 06-05-2021 - Operatore: BRTDRN_E - Totale schede: 1

C.C.: 168 - P. ed.: 1685 - Sub.: 2 - PM: 1

Prot. 684/88.000.1988 - Data pres.: 02-05-1988 - Formato: A3 (297 x 420) - Fatt. scala: 1:1

SE C/O

(*) Indicare le principali misure esterne
RIPRODUZIONE VIETATA

orientamento



SCALA 1:200



REGIONE AUTONOMA TRENINO-ALTO ADIGE
(D.P.R. 31 luglio 1978, n. 569)

NUOVO CATASTO EDILIZIO URBANO
(R. Decreto Legge 13 aprile 1939, n. 652)

L. 1.000

Mod. Am (C.E.U.)

N. d'ord.
N. fogli

Planimetria (*) dell'immobile situato nel Comune di GRIGNO Via BORGHETTO N. 32
allegata alla dichiarazione presentata all'Ufficio catasto di TRENTO Ufficio tavolare di BORGHO VALS.
C.C. GRIGNO F.M. 32 P.Ed. 1685 Sub. 3 P.T. 2498 P.M.

Rilievo (*) in conformità allo stato reale

Compilato dal GEOM. SILVIO STEFANI
(Titolo, Nome e Cognome del Tecnico)
Iscritto all'Albo GEOMETRI della Prov. di TRENTO
Data 15/04/1988 Timbro e firma *[Firma]*

SPAZIO RISERVATO ALL'UFFICIO CATASTO
Subalterni controllati in data
Il Tecnico Catastale
Mod. 97 n. 684/88 P.C. imp. Cat. Cl.

ESTRATTO MAPPA 1:1440

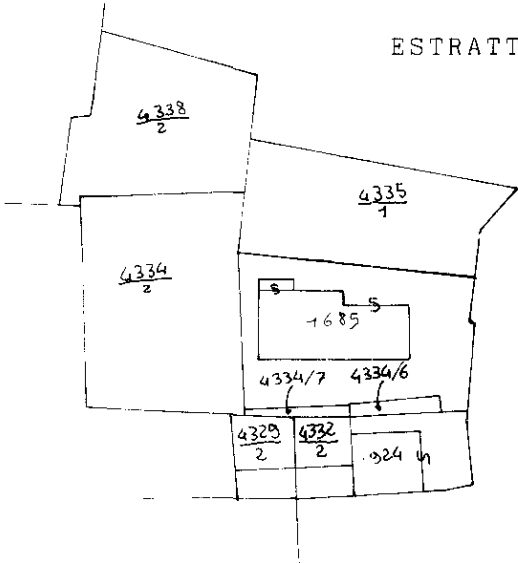

PRIMO PIANO H=270

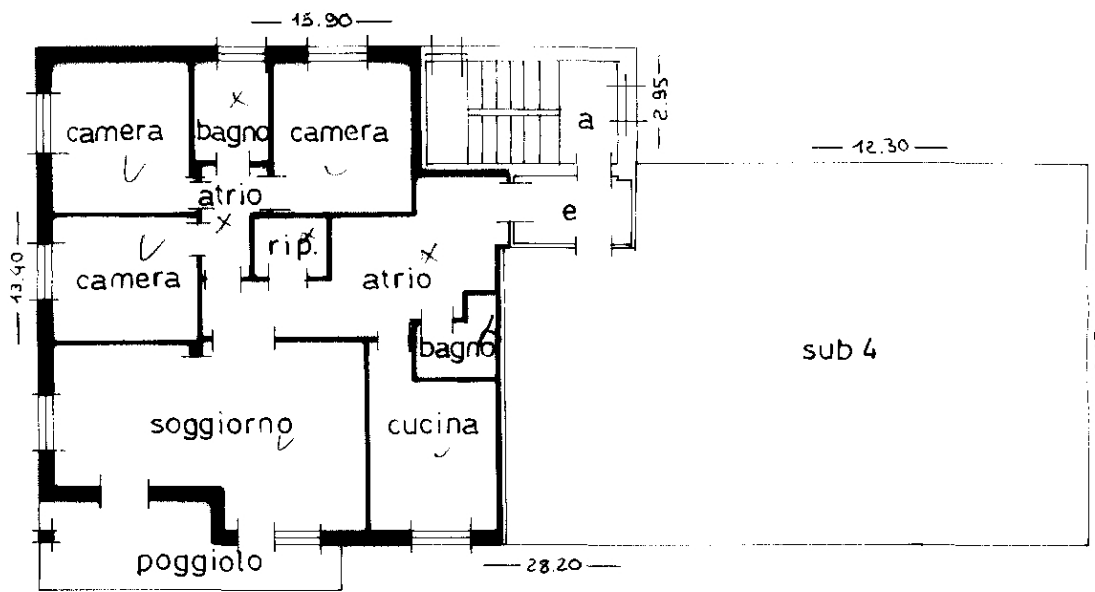

SECONDO PIANO - SOTTOTETTO H=400

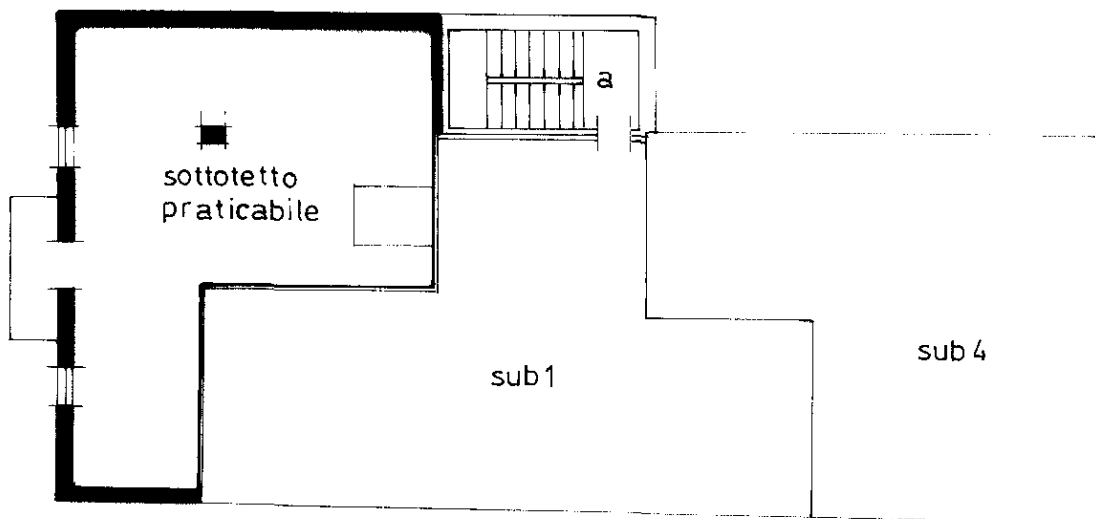

PE A/B

(*) Indicare le principali misure esterne
RIPRODUZIONE VIETATA

Ufficio del Catasto di Borgo Valsugana - Data rilascio: 06-05-2021 - Operatore: BRTDRN_E - Totale schede: 1

C.C.: 168 - P. ed.: 1685 - Sub.: 3 - PM: 3

Prot. 684/88.000.1988 - Data pres.: 02-05-1988 - Formato: A3 (297 x 420) - Fatt. scala: 1:1

orientamento



SCALA 1: 200



REGIONE AUTONOMA TRENINO-ALTO ADIGE
(D.P.R. 31 luglio 1978, n. 569)

NUOVO CATASTO EDILIZIO URBANO
(R. Decreto Legge 13 aprile 1939, n. 652)

L. 1.000

Mod. Am (C.E.U.)

N. d'ord.
N. fogli

Planimetria (*) dell'immobile situato nel Comune di GRIGNO Via BORGHETTO N. 32
allegata alla dichiarazione presentata all'Ufficio catasto di TRENTO Ufficio tavolare di BORGO VALS.
C.C. GRIGNO F.M. 32 P.Ed. 1685 Sub. 4 P.T. 2498 P.M.

Rilievo (*) in conformità allo stato reale

Compilato dal GEOM. SILVIO STEFANI
(Titolo, Nome e Cognome del Tecnico)
Iscritto all'Albo GEOMETRI della Proy. di TRENTO
Data 15/04/1988 Timbro e firma *[Firma]*

SPAZIO RISERVATO ALL'UFFICIO CATASTO
Subalterni controllati in data
Il Tecnico Catastale
Mod. 97 n. 684/88 P.C. imp. Cat. Cl.

ESTRATTO MAPPA 1:1440

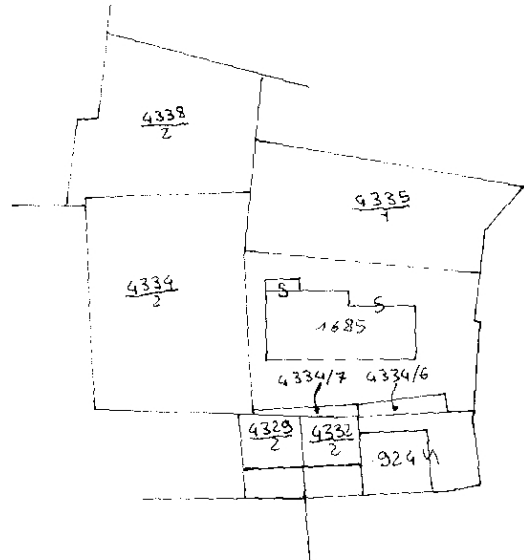

PRIMO PIANO H=270

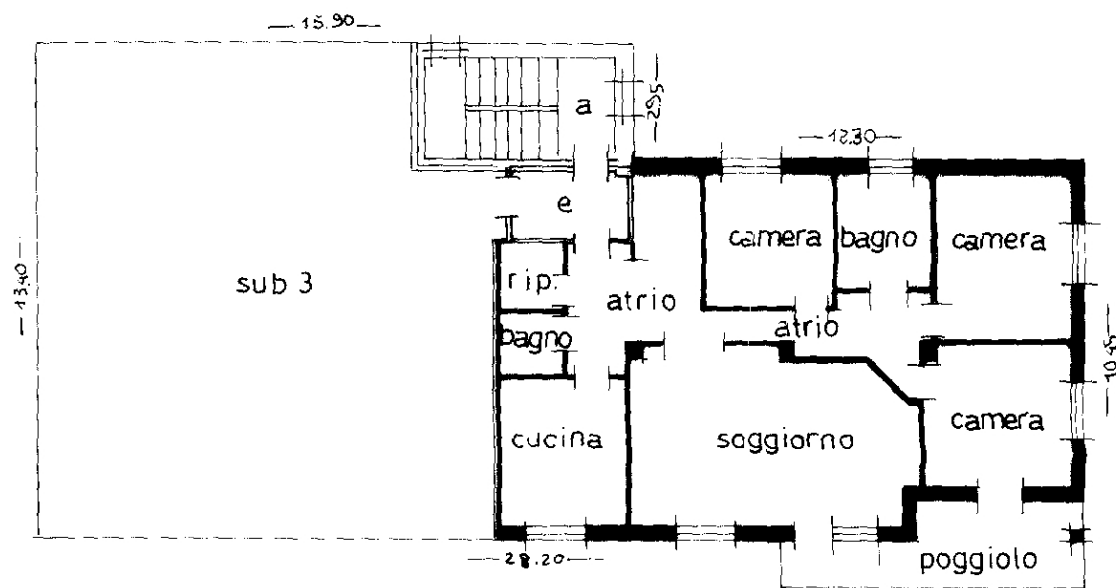

SECONDO PIANO - SOTTOTETTO H=400

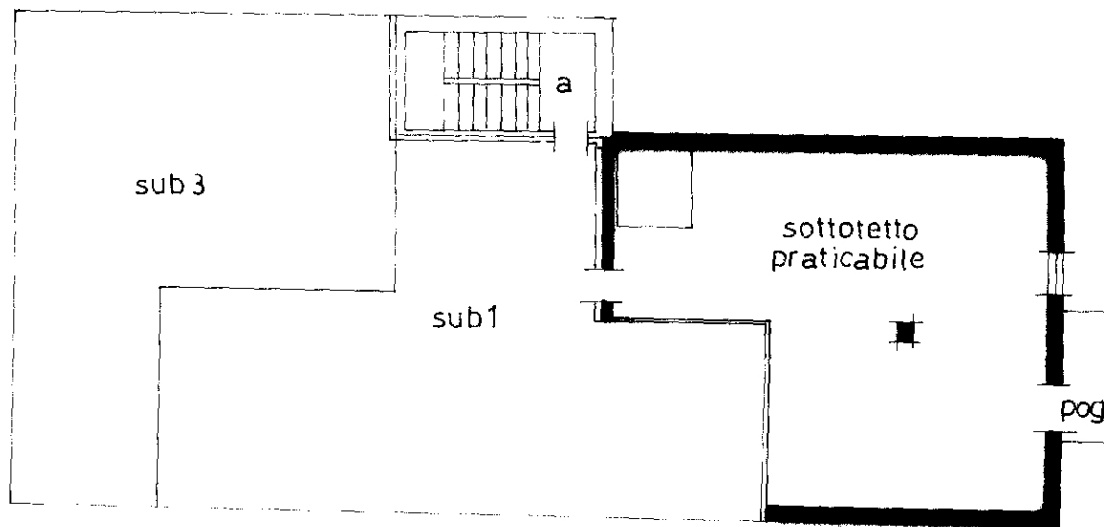

PE A/9

(*) Indicare le principali misure esterne

RIPRODUZIONE VIETATA

Ufficio del Catasto di Borgo Valsugana - Data rilascio: 06-05-2021 - Operatore: BRTDRN_E - Totale schede: 1

C.C.: 168 - P. ed.: 1685 - Sub.: 4 - PM: 2

Prot. 684/88.000.1988 - Data pres.: 02-05-1988 - Formato: A3 (297 x 420) - Fatt. scala: 1:1



SCALA 1:200